



NUEVOS PLANES DE ESTUDIO 2023  
**MEJORAR EL MUNDO  
ES POSIBLE**

LICENCIATURA /

# DERECHO



CIENCIAS  
SOCIALES

[iberopuebla.mx](http://iberopuebla.mx)

# MEJORAR EL MUNDO ES POSIBLE

**CAMPUS**  
SUSTENTABLE



Nuestros folletos son digitales para reducir la huella ecológica causada por la tala de árboles para la producción de materiales impresos.

**VAMOS POR UN MUNDO MEJOR**

# ¿DE QUÉ VA LA CARRERA?

## DERECHO

Serás capaz de prevenir, resolver y transformar conflictos mediante el uso del derecho, con una sólida formación teórica y práctica, ética profesional y compromiso con la dignidad humana para garantizar la justicia y los derechos humanos en nuestra sociedad.



# ¿POR QUÉ EN LA IBERO PUEBLA?

- › Como programa académico, nos encontramos en segundo lugar en Puebla y entre los primeros lugares a nivel nacional del ranking de El Universal.
- › Nuestra licenciatura está multiacreditada por el Consejo de Acreditación de la Enseñanza del Derecho A. C. (CONAED).
- › Nuestros estudiantes sobresalen en los concursos de EGEL-CENEVAL, juicios orales, debate jurídico y tesinas, lo cual confirma la excelencia académica de su formación.
- › Podrás tener tu titulación automática al terminar tu plan de estudios.
- › Realizamos proyectos interdisciplinarios con el Instituto de Diseño e Innovación Tecnológica (IDIT), el Instituto de Investigaciones en Medio Ambiente *Xabier Gorostiaga, SJ* (IIMA) y el Instituto de Derechos Humanos *Ignacio Ellacuría, SJ* (IDHIE).
- › Como universidad confiada a la Compañía de Jesús, somos parte de la red universitaria más grande del mundo.
- › El Área de Reflexión Universitaria (ARU) es el eje formativo insignia de las universidades jesuitas. En estas asignaturas, nuestro alumnado desarrolla habilidades de discernimiento y compromiso social desde un análisis crítico y propositivo de la realidad.
- › Nuestro modelo de Servicio Social constituye un espacio de formación para la incidencia, donde el estudiantado tiene contacto con otras realidades y se deja interpelar por ellas a través de la colaboración con grupos, identidades y contextos diversos.





# VIDA LIBERO

## ¿CÓMO SABER SI ESTA CARRERA ES PARA MÍ?

01.

¿Te interesa construir soluciones cuando conoces alguna problemática a través del diálogo, la mediación o el ejercicio justo de los derechos?

02.

¿Posees un compromiso con los valores fundamentales de justicia, libertad, igualdad, dignidad y derechos humanos?

03.

¿Buscas ayudar a las personas que se encuentran indefensas, tienen menores oportunidades de desarrollo o sufren alguna injusticia?

04.

¿Tienes facilidad de palabra y buscas desarrollar habilidades de excelencia en la expresión oral y escrita?

05.

¿Analizas la realidad de manera crítica para encontrar soluciones a la desigualdad, la discriminación o la pobreza en nuestra sociedad?



TU MEJOR  
**VERSIÓN**

# MODEVA: TU CAMINO HACIA LA AUTONOMÍA

El **Modelo de Evaluación del Aprendizaje (MODEVA)**, basado en los principios educativos del Sistema Universitario Jesuita (SUJ), te ayudará a alcanzar un perfil de egreso basado en **competencias genéricas y específicas**.

Al terminar la universidad, no solo contarás con **conocimientos, habilidades y actitudes** para desarrollarte con excelencia en tu campo profesional, sino que serás capaz de desempeñarte de acuerdo al **magis ignaciano**: dar el máximo para buscar el bien mayor.

Tu experiencia universitaria contará con **tres niveles** de logro. En la **iniciación**, adquirirás los conocimientos básicos que distinguen a un estudiante IBERO; durante la **transición**, perfeccionarás las habilidades propias de tu profesión; y en la **autonomía**, te consolidarás como una persona capaz de responder a las necesidades de tu entorno desde un enfoque crítico y humano.

Revisarás el avance en tus competencias en cada nivel de logro en las asignaturas del **Área de Síntesis y Evaluación (ASE)**. Estos momentos servirán para hacer un alto en el camino y reflexionar sobre tu trayectoria profesional, social y de vida universitaria, que recopilarás en tu **portafolios universitario**.

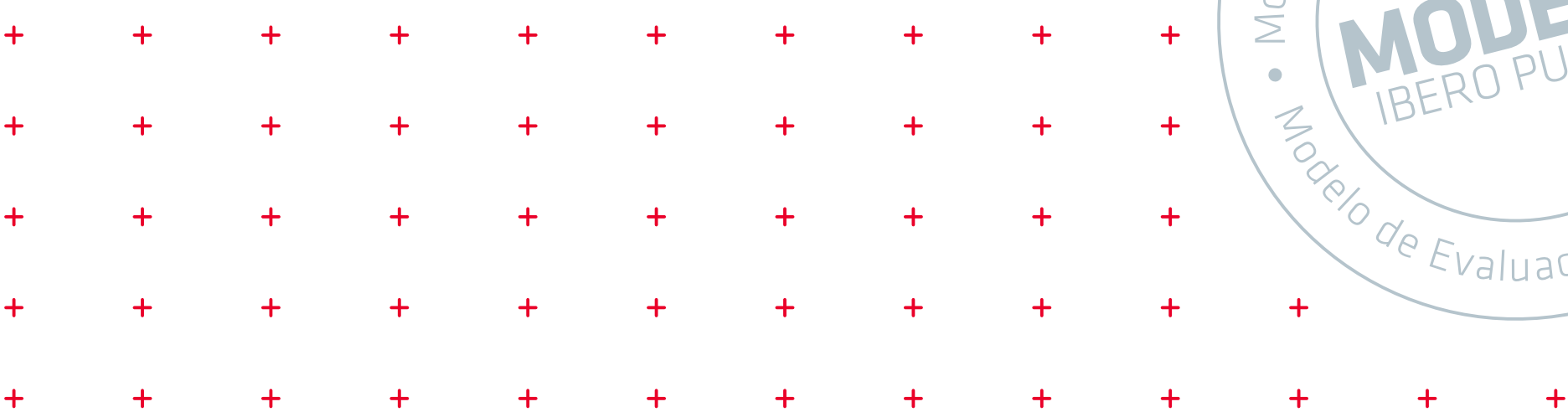

# PLAN DE ESTUDIOS

DERECHO

**380** CRÉDITOS

DISEÑADO CON EL ENFOQUE POR COMPETENCIAS, GENÉRICAS Y ESPECÍFICAS

PRIMERA AÑO	<b>1<sup>ER</sup></b> PERIODO / 46 créditos	
	Teoría del Derecho I	8
	Historia del Derecho	6
	Teoría del Estado	8
	Lectura y Expresión Académica	6
	Teoría Social y Política	6
	Introducción a la Economía	6
Problemática Socioambiental de México	6	

SEGUNDO AÑO	<b>3<sup>ER</sup></b> PERIODO / 44 créditos	
	Derecho de los Bienes y Sucesiones	6
	Derecho Penal II	6
	Derecho Constitucional II	6
	Teoría del Proceso	6
	Seminario de Investigación en Ciencias Sociales	8
	Persona y Humanismo	6
América Latina Contemporánea	6	

TERCERA AÑO	<b>5<sup>º</sup></b> PERIODO / 40 créditos	
	Derecho de los Contratos Civiles	6
	Derecho Mercantil II	6
	Propiedad Intelectual y Patrimonio Cultural	6
	Derecho Ambiental y Territorio	6
	Derecho Internacional Público	6
	Práctica Jurídica I	4
Derecho Procesal del Trabajo	6	

CUARTA AÑO	<b>7<sup>º</sup></b> PERIODO / 38 créditos	
	Justicia Alternativa	8
	Garantías de los Derechos Humanos	8
	Juicio de Amparo I	6
	Derecho Procesal Administrativo	6
	ARU IV	6
	Reflexión y Acción Social	4

QUINTA AÑO	<b>9<sup>º</sup></b> PERIODO / 38 créditos	
	Derecho Digital	6
	Optativa	6
	Optativa	6
	Optativa	6
	Proyectos Jurídicos e Innovación	8
	Dilemas Éticos en las Ciencias Sociales	6

<b>2<sup>º</sup></b> PERIODO / 46 créditos	
Derecho de las Personas y Familia	6
Derecho Penal I	6
Derecho Constitucional I	6
Teoría de los Derechos Humanos	8
Investigación Social	8
Elementos de Sociología Jurídica	6
Historia de México	6

<b>4<sup>º</sup></b> PERIODO / 46 créditos	
Derecho de las Obligaciones I	8
Derecho Mercantil I	6
Derecho Administrativo I	6
Estudios de Género y Derecho	6
Derecho del Trabajo	8
Derecho Procesal Penal	6
ARU II	6

<b>6<sup>º</sup></b> PERIODO / 44 créditos	
Derecho Fiscal	6
Derecho Internacional Privado	6
Análisis de Casos Jurídicos	8
Derecho Procesal Constitucional	6
Derecho Procesal Mercantil	6
Derecho Procesal Civil	6
ARU III	6

<b>8<sup>º</sup></b> PERIODO / 38 créditos	
Optativa	6
Optativa	6
Optativa	6
Práctica Jurídica II	4
Juicio de Amparo II	6
Argumentación y Lógica Jurídica	6
Filosofía del Derecho	4

## OPTATIVAS PROFESIONALIZACIÓN

Derecho Notarial y Registral	6	Economía Política	6
Derecho Electoral	6	Migraciones Internacionales	6
Derechos Socioculturales y Ambientales	6	Desarrollo Regional Sustentable	6
Criminología y Ejecución Penal	6	Sistema de Legislación Aduanera	6
Gobierno Abierto	6		



# EN NUESTRAS **PRÁCTICAS** **PROFESIONALES**

Más de 600 estudiantes se vinculan con **800 EMPRESAS** a nivel nacional e internacional para integrarse a nuestras prácticas cada año.

› Podrás aplicar a alguna de las más de **700 VACANTES** en empresas nacionales e internacionales.



# TUS CAPACIDADES **ALEGRESAR**

› Resolverás problemas sociales.

› Intervendrás en juicios orales.

› Innovarás en el conocimiento jurídico.



# CAMPO LABORAL

## Sector público:

- › Administración pública municipal, estatal y federal
- › Poderes legislativos
- › Poder Judicial de la Federación y tribunales locales
- › Organismos públicos autónomos
- › Instituciones de seguridad social (IMSS, ISSSTEP)
- › Cuerpo diplomático y consular
- › Notarías y corredurías públicas
- › Partidos políticos
- › Sindicatos

## Sector privado:

- › Despachos jurídicos nacionales e internacionales
- › Organizaciones de la sociedad civil y fundaciones
- › Instituciones educativas
- › Empresas de cualquier índole y ramo financiero

Además, podrás desenvolverte en cualquier organismo que requiera regular sus actividades con base en la ley.

+ +

+ +

# EMPLEABILIDAD

Desde los primeros semestres puedes acercarte al área de Empleabilidad, donde además de la vinculación con prácticas profesionales, contamos con tres ejes en los se apoya al estudiantado:

+ +

+ +

+ +

+ +



- › Inserción laboral: forma parte de una empresa
- › Emprendimiento: forma tu propia empresa
- › *Freelance*: trabaja con tu cartera de clientes

Dentro de la inserción laboral ofrecemos la Bolsa de Empleo, un recurso exclusivo al que estudiantes que estén por egresar pueden acceder para consultar vacantes en distintas empresas de su área profesional.

+ +

+ +

+ +

+ +

› La mayoría de las vacantes son en Puebla.

+ +

› Cuando una empresa ofrece una vacante es porque le satisface el perfil del alumnado de la IBERO Puebla.

› 80% de las empresas que publican sus vacantes en nuestra Bolsa de Empleo están convencidas de las capacidades de nuestra Comunidad Egresada.

+ +

# EMPLEABILIDAD DE LA COMUNIDAD **EGRESADA DE LA IBERO PUEBLA**

Más del

**82%**

cuenta con trabajo  
actualmente

**42%**

tiene un salario por encima  
de la media nacional

Más del

**72%**

ejerce la carrera  
que estudió

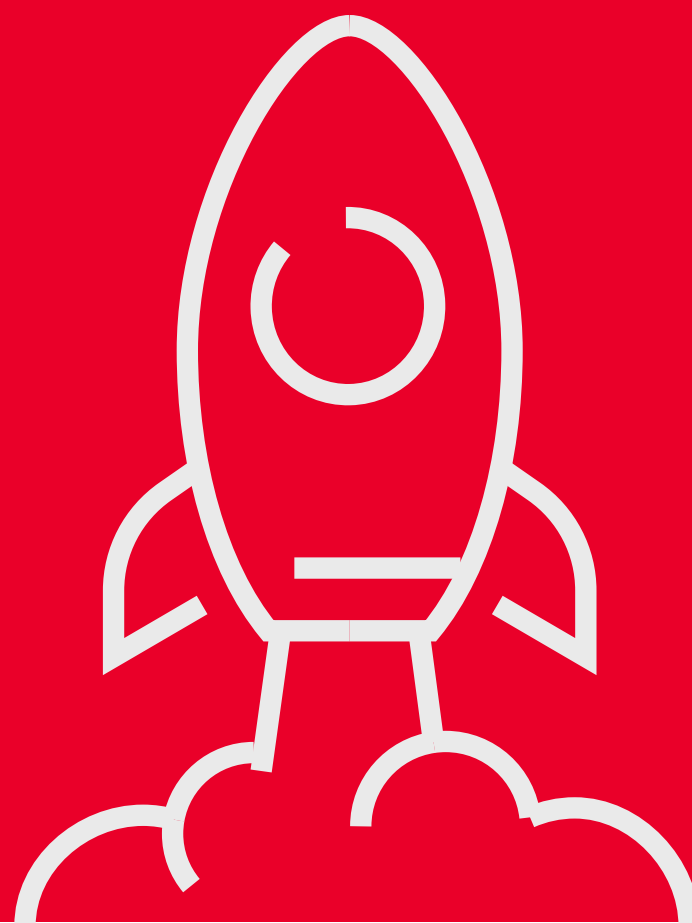

## **PODRÁS PARTICIPAR EN:**

Actividades deportivas, talleres artísticos, actividades culturales, voluntariado, servicio social, medios universitarios, etc.

## **¿CÓMO ES LA VIDA IGNACIANA?**

Encontrarás espacios para la reflexión, el autoconocimiento, la fraternidad y la vivencia de la espiritualidad ignaciana.

Podrás acudir a los campamentos jesuitas, ejercicios espirituales, misiones, talleres de formación humana y espiritual, misas y comunidades universitarias involucradas con la vida ignaciana.



LA IBERO LA  
**HACES TÚ**

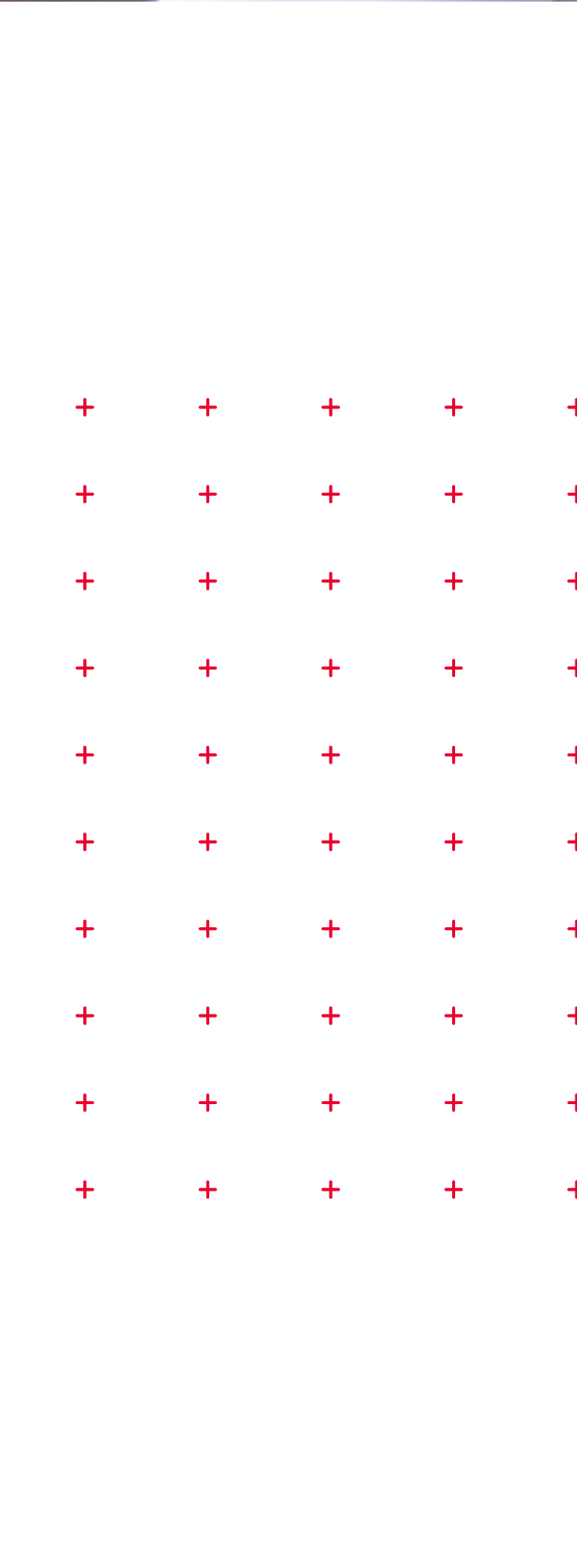

# IDIOMAS

El Área Intercultural de Lenguas (AIDEL) te brinda las herramientas necesarias para participar en los escenarios de internacionalización que la IBERO Puebla te ofrece. El aprendizaje y práctica de lenguas distintas al español te permitirá convertirte en un ciudadano global con amplios horizontes académicos y culturales.

Los idiomas que se ofrecen son: alemán, árabe, chino mandarín, francés, inglés, italiano, japonés, náhuatl y portugués.

Como estudiante de licenciatura es indispensable la certificación de alemán, francés o inglés, por lo que cursarás al menos dos asignaturas en otro idioma.

*La materia de idioma la llevarás a partir del 2º periodo, ya que es indispensable certificar una de las siguientes lenguas como requisito para titulación: inglés, francés o alemán.*



## EXPERIENCIAS ACADÉMICAS INTERCULTURALES

Es posible realizar intercambios en universidades pertenecientes al Sistema Universitario Jesuita y en aquellas que no se encuentran en él. Desde tu segundo año podrás escoger opciones en diversas partes del mundo como España, Alemania, Colombia, Chile y China.

Atrévete a crear una experiencia única de crecimiento personal y profesional.

LA IBERO FORMA PARTE DE  
**LA RED EDUCATIVA  
MÁS GRANDE DEL MUNDO**

# TU SEGUNDA **CASA**

Visita el  
**RECORRIDO 360°**  
Clic o tap aquí



Edificios centrales  
←

Gimnasio IBERO



Área flexible ↓



↑ Biblioteca

Instituto de  
Diseño e Innovación  
Tecnológica (IDIT) ↓



¡Conoce el campus en persona! Programa una cita por WhatsApp: 222 579 4566

LICENCIATURA /

# DERECHO

CIENCIAS  
SOCIALES

## ¿CÓMO POSTULARSE?

- › Paso 1. Llena la solicitud de ingreso y envía tus documentos
- › Paso 2. Presenta el examen de admisión
- › Paso 3. Verifica tus resultados
- › Paso 4. Paga tu anticipo y entrega tus documentos originales

### CONTACTO

Coordinación de la Licenciatura en Derecho

[derecho@iberopuebla.mx](mailto:derecho@iberopuebla.mx)

### APOYOS EDUCATIVOS

T. 222 229 07 00 ext. 17310

Directo: 222 372 3026

[impulso@iberopuebla.mx](mailto:impulso@iberopuebla.mx)

### ADMISIONES

Lunes a viernes de 8:00 a 18:00 horas

Sábados de 10:00 a 14:00 horas

[admisiones@iberopuebla.mx](mailto:admisiones@iberopuebla.mx)

T. 222 372 3030

 222 579 4566

  IBERO Puebla

[iberopuebla.mx/admisiones/licenciaturas](http://iberopuebla.mx/admisiones/licenciaturas)

[admisiones@iberopuebla.mx](mailto:admisiones@iberopuebla.mx)

**MEJORAR  
EL MUNDO  
ES POSIBLE**